

PINARHİSAR
(KIRKLARELİ)
E18-c-15-b-3-d

01					18
06					
11	C		5	2	
16					
21	22	23	24	25	

	a	b
c	d	c
a	b	a
d	c	c

KIRKLARELİ İLİ, PINARHİSAR İLÇESİ 1/1000 ÖLÇEKLİ REVİZYON UYGULAMA İMAR PLANI			
YÜKLENİCİ		ANALİZ PLANLAMA PROJE A.Ş.	
MEHMET KADIOĞLU		FULYA MAHALLESİ, UYGAR SOKAK NO:16 D:16/18 SİSİLİ - İSTANBUL MÜHÜR NO: 060915465	
Planlama Ekibi	POZİSYONU	Oda Kayıt No	İmza
FARUK ALTUN	ŞEHİR VE BÖLGE PLANCI	5224	
	ŞEHİR VE BÖLGE PLANCI	4220	

anqliz

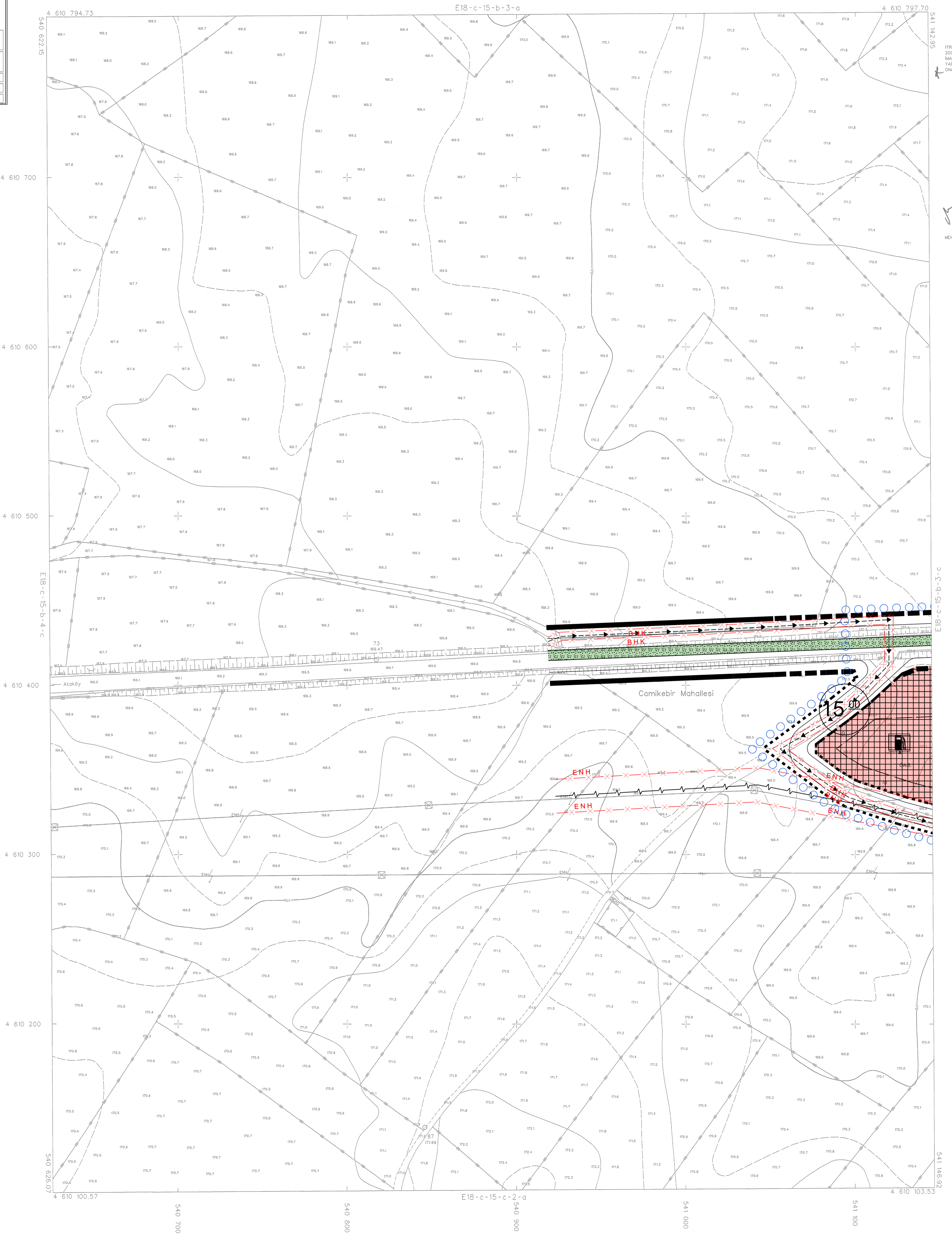

İTRF96 KOORDINAT SİSTEMİNDE VE
2005-0 EPODUNDA AKPINAR HARİTA
İMAR VE TİC. LTD. ŞTİ. TARAFINDAN
YAPILAN 84 ADET HALİHAZIR HARİTA
ONANMIŞTIR.
22/10/2021



ŞEHİR VE BÖLGE PLANCI

06/06/2021 TARİHİNDE ÇEKİLEN HAVA FOTOĞRAFLARINDAN ÜRETİLEN PAFTALARDA,
KİYMETLENDİRME VE YERSEL BÜTÜNLEME BİNA DİŞİ CATI SINIRLARINDAN
YAPILMIŞTIR.

NOT: HALİHAZIR HARİTA SINIRI BELEDİYE/MÜCAVİR ALAN SINIRI OLARAK
KULLANILMAZ.

1/1000

MÜTEAHHİT: AKPINAR HARİTA İMAR VE TİCARET LTD.ŞTİ. *Altun*

(KIRKLARELİ)