

01	06
02	07
03	08
04	09
05	10
11	16
12	17
13	18
14	19
15	20
21	22
23	24
25	25

01	06
02	07
03	08
04	09
05	10
11	16
12	17
13	18
14	19
15	20
21	22
23	24
25	25

a	b	c
d	d	c
a	b	c
d	c	c

PINARHİSAR
(KIRKLARELİ)
E19-d-11-a-1-c

KIRKLARELİ İLİ, PINARHİSAR İLÇESİ 1/1000 ÖLÇEKLİ REVİZYON UYGULAMA İMAR PLANI			
YÜKLENCİ	ANALİZ PLANLAMA PROJE A.Ş.	FULYA MAHALLESİ, UYGAR SOKAK NO:16 D:16-18/ŞİŞLİ-İSTANBUL	MEHMET KADIOĞLU
Planlama Ekibi	Posisyonu	Oda Kayıt No	İmza
MEHMET KADIOĞLU	ŞEHİR VE BÖLGE PLANÇISI	S224	
FARUK ALTUN	ŞEHİR VE BÖLGE PLANÇISI	4220	

anqliz

İTRF96 KOORDİNAT SİSTEMİNDE VE
2005.0 EPOĞUNDA AKPNAR HARİTA
İNAR VE TİC. LTD. ŞTİ. TARAFINDAN
YAPILAN BŞ. ADET HALİZHİZ HARİTA
ONANMİSTİR.
22/10/2021

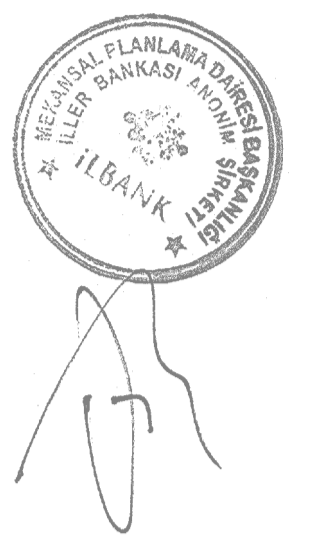

İLLER BANKASI ANONİM ŞİRKETİ
OSMAN NURİ OSMANLI
MEKANSAL, PLANLAMA DAİRESİ BAŞKANI

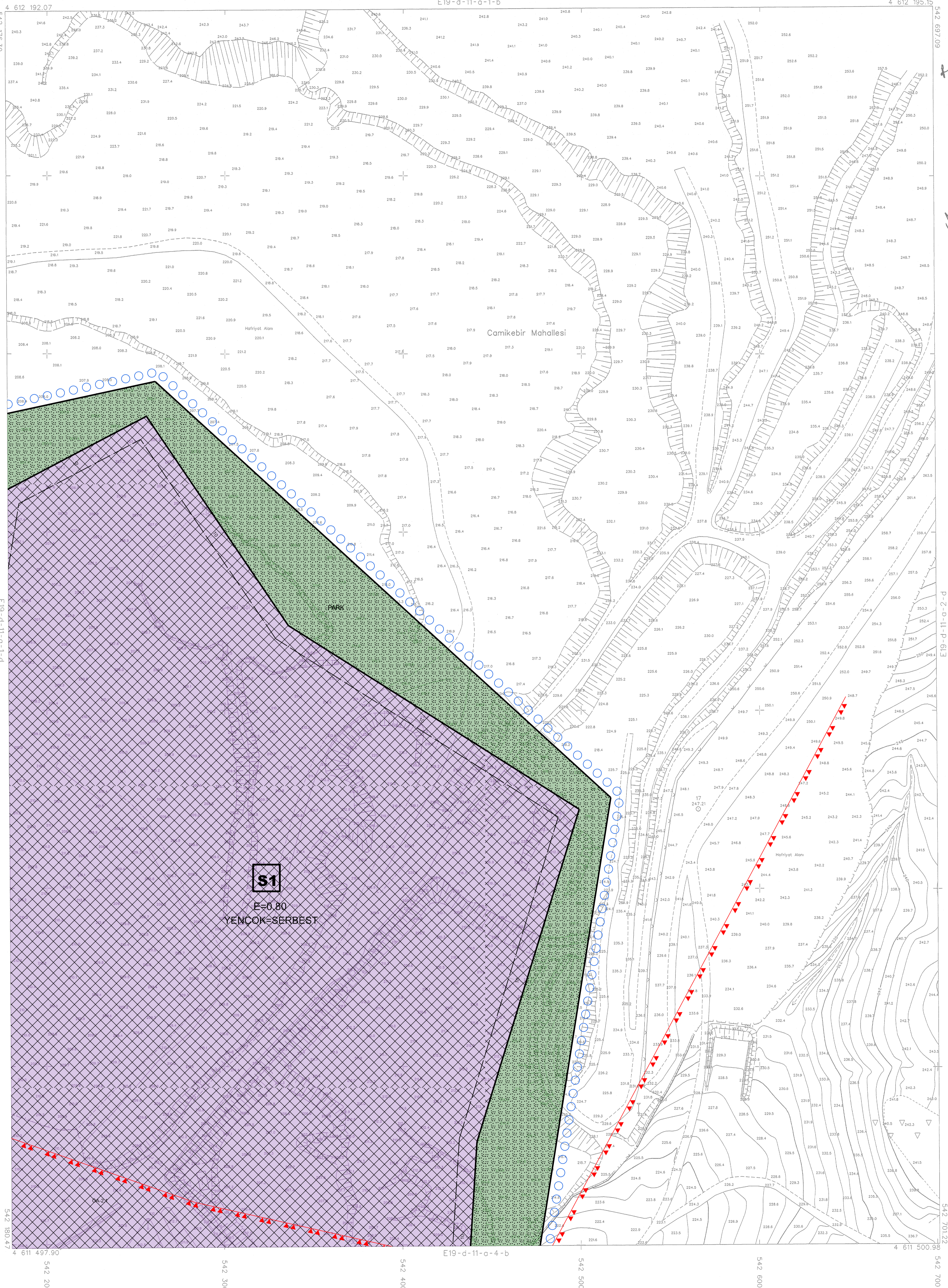

06/06/2021 TARİHİNDE ÇEKİLEN HAVA FOTOĞRAFLARINDAN ÜRETİLEN PAFTALARDA,
KİYMETLENDİRİME VE YERSEL BÜTÜNLEME BİNA DIŞI SINIRLARINDAN
YAPILMIŞTIR.
NOT: HALİZHİZ HARİTA SINIRİ BELEDİYE/MÜCAVİR ALAN SINIRI OLARAK
KULLANILMAZ.

1/1000

MÜEHHİT: AKPNAR HARİTA İNAR VE TİC. LTD. ŞTİ. *din*

PINARHİSAR (KIRKLARELİ) E19-d-11-a-1-c