

| | | | | | | | | | | | | | | | | | | | | | | | | | |
|----|----|----|----|----|----|----|----|----|----|----|----|----|----|----|----|----|----|----|----|----|----|----|----|----|---|
| 01 | 02 | 03 | 04 | 05 | 06 | 07 | 08 | 09 | 10 | 11 | 12 | 13 | 14 | 15 | 16 | 17 | 18 | 19 | 20 | 21 | 22 | 23 | 24 | 25 | |
| a | b | c | d | e | f | g | h | i | j | k | l | m | n | o | p | q | r | s | t | u | v | w | x | y | z |

| | | | | | | | | | | | | | | | | | | | | | | | | | |
|----|----|----|----|----|----|----|----|----|----|----|----|----|----|----|----|----|----|----|----|----|----|----|----|----|---|
| 01 | 02 | 03 | 04 | 05 | 06 | 07 | 08 | 09 | 10 | 11 | 12 | 13 | 14 | 15 | 16 | 17 | 18 | 19 | 20 | 21 | 22 | 23 | 24 | 25 | |
| a | b | c | d | e | f | g | h | i | j | k | l | m | n | o | p | q | r | s | t | u | v | w | x | y | z |

PINARHISAR (KIRKLARELİ) E19-d-11-a-3-b

| KIRKLARELİ İLİ, PINARHISAR İLÇESİ 1/1000 ÖLÇEKLİ REVİZYON UYGULAMA İMAR PLANI | | | |
|--|--|--|--|
| YÜKLENİCİ | | ANALİZ PLANLAMA PROJE A.Ş. | |
| MEHMET KADIOĞLU | | FULYA MAHALLESİ, UYGAR SOKAK NO:16 D:16 ŞİŞLİ - İSTANBUL MERSİS NO: 34914480000000001 | |
| FARUK ALTUN | | ŞEHİR VE BÖLGE PLANCISI | |
| Planlama Ekibi | | Oda Kayıt No | |
| S224 | | 4220 | |
| İmza | | | |

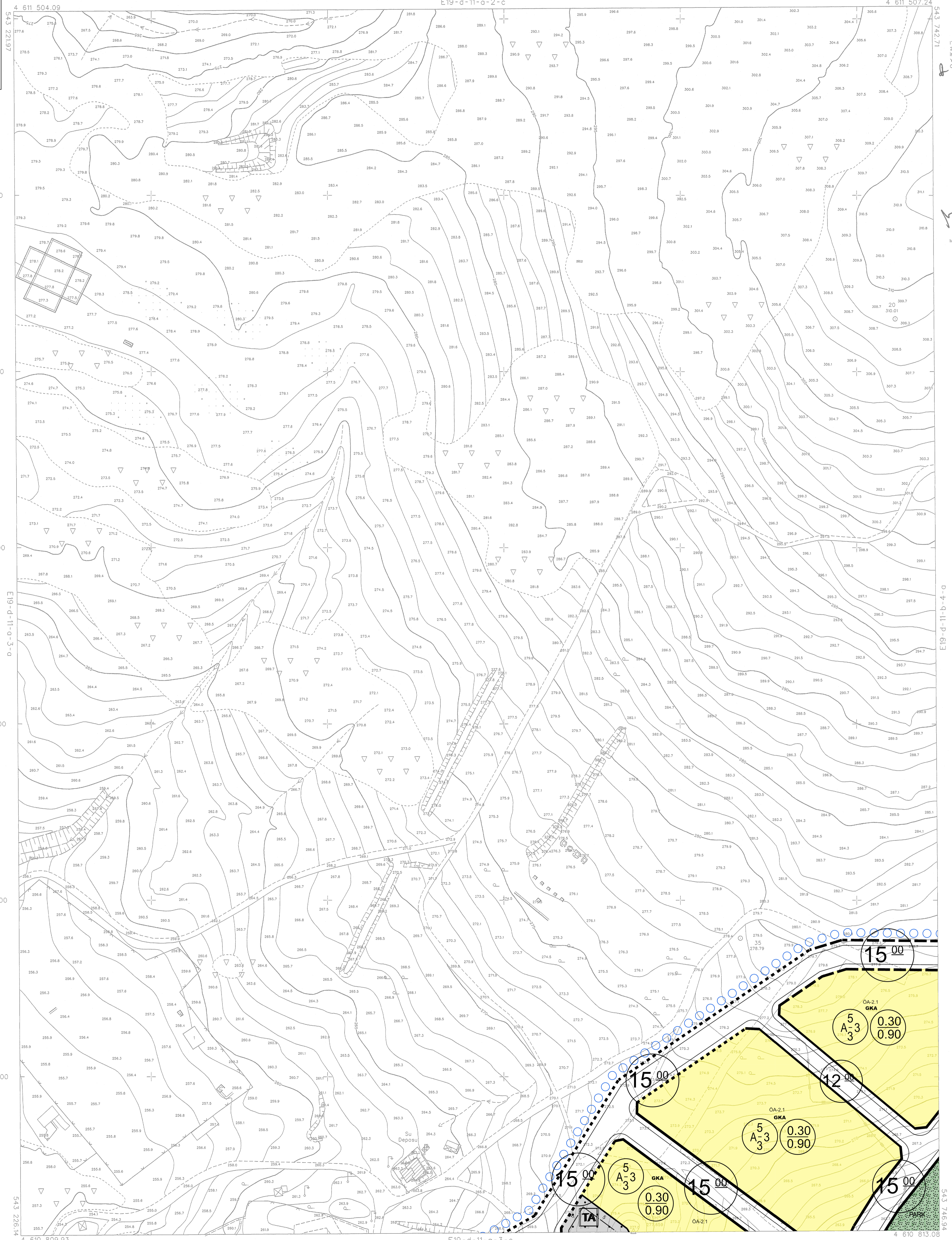

İTİFAH KOORDİNAT SİSTEMİNDE VE 2005.0 EPODUNDA AKINPAP HARİTA İMAR VE TİC. LTD. ŞTİ. TARAFINDAN YAPILAN BAŞA BAŞA ADDET HALIHAZIR HARİTA ONANMIŞTIR.
22/10/2021



İLLER BANKASI ANONİM ŞİRKETİ
OSMAN NURİ OSMANLI
MEKANSAAL PLANLAMA DAİRESİ BAŞKANI

1/1000

MÜTEAHHİT: AKINPAP HARİTA İMAR VE TİCARET LTD.ŞTİ.

06/06/2021 TARİHİNDE ÇEKİLEN HAVA FOTOGRAFILARINDAN ÜRETİLEN PAFTALARDA, KİMLİKLENDİRME VE YERSEL BÜTÜNLEME DİHA DİŞ. ÇATI ŞİŞLİ/İSTANBUL YAPILMIŞTIR.
NOT: HALIHAZIR HARİTA SINIRI BELEDİYE/MÜCAVİR ALAN SINIRI OLARAK KULLANILAMAZ.

PINARHISAR E19-d-11-a-3-b
(KIRKLARELİ)