

01	02	03	04	05	06	07	08	09	10	11	12	13	14	15	16	17	18	19	20	21	22	23	24	25	
a	b	c	d	e	f	g	h	i	j	k	l	m	n	o	p	q	r	s	t	u	v	w	x	y	z

01	02	03	04	05	06	07	08	09	10	11	12	13	14	15	16	17	18	19	20	21	22	23	24	25	
a	b	c	d	e	f	g	h	i	j	k	l	m	n	o	p	q	r	s	t	u	v	w	x	y	z

PINARHISAR  
(KIRKLARELİ)  
E19-d-11-a-3-d

KIRKLARELİ İLİ, PINARHISAR İLÇESİ			
1/1000 ÖLÇEKLİ REVİZYON UYGULAMA İMAR PLANI			
YÜKLENİCİ		ANALİZ PLANLAMA PROJE A.Ş.	
MEHMET KADIOĞLU		FULYA MAHALLESİ, UYGAR SOKAK NO:16 D:16 ŞİŞLİ-İSTANBUL	
FARUK ALTUN		MEHMET EKİNOĞLU Y.D. 060915465	
Planlama Ekibi	POZİSYONU	Oda Kayıt No	İmza
MEHMET KADIOĞLU	ŞEHİR VE BÖLGE PLANCISI	5224	
FARUK ALTUN	ŞEHİR VE BÖLGE PLANCISI	4220	

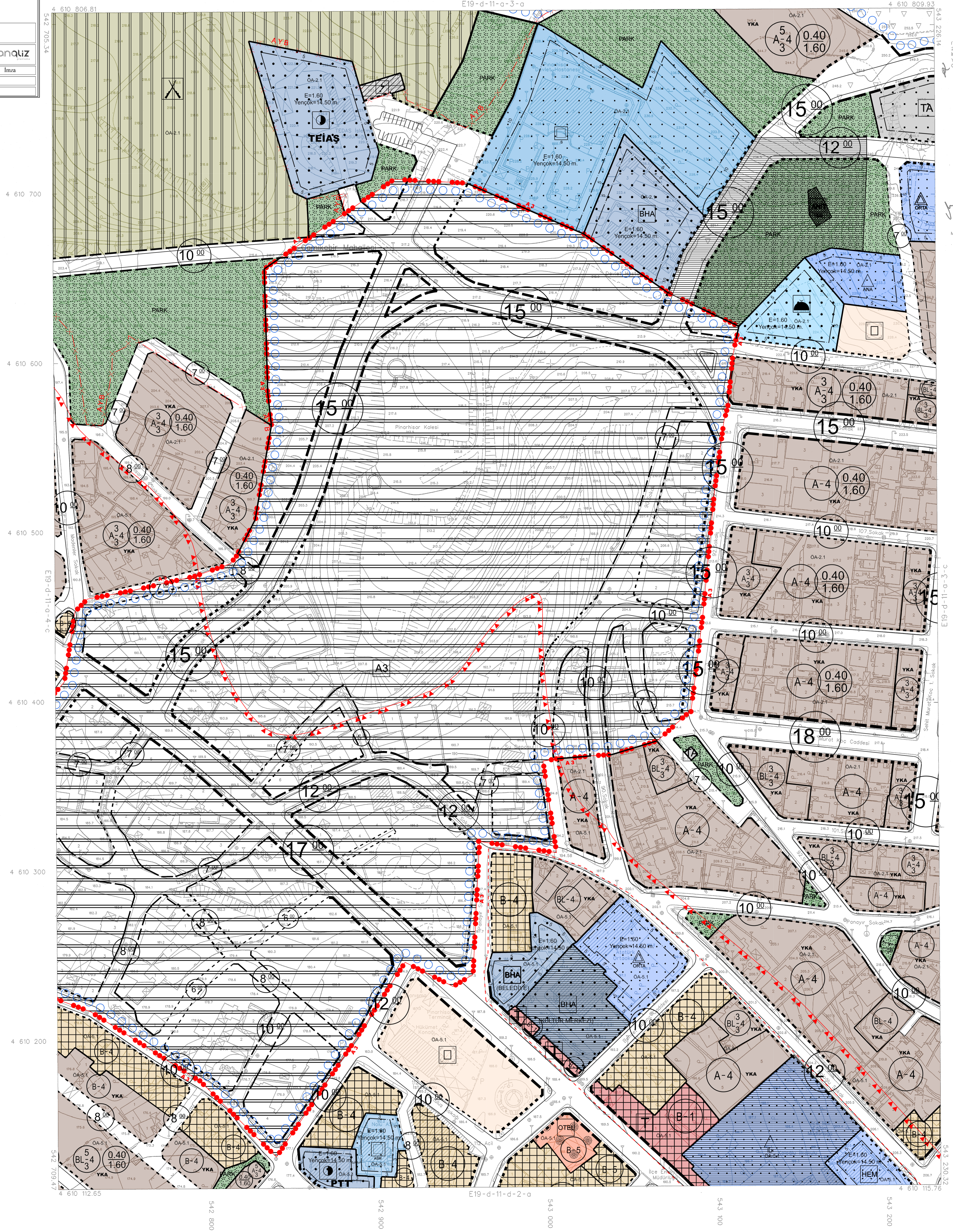

İTİFAK KOORDİNAT SİSTEMİNDE VE 2025.0 EPOĞULDA AKPINAR HARİTA İMAR VE TİC. LTD. ŞTİ. TARAFINDAN YAPILAN BA. ADET HALHAZIR HARİTA ONANMIŞTIR.



İLLER BANKASI ANONİM ŞİRKETİ  
OSMAN NURİ ÖZMELİ  
MEKANSAL PLANLAMA DAİRESİ BAŞKANI

PINARHISAR E19-d-11-a-3-d  
(KIRKLARELİ)

1/1000

06/08/2021 TARİHİNDE ÇEKİLEN HAVA FOTOGRAFARINDAN ÜRETİLEN PAFTALARA, KONTROLNÖRNE VE YERSEL BÜYÜLTÖME BİNA DİŞ. CATI SINIRLARINDAN YAPILMIŞTIR.

NOT: HALHAZIR HARİTA SINIRI BELEDİYE/MÜCAVİR ALAN SINIRI OLARAK KOLLANILMAZ.

MÜTEAHHİT: AKPINAR HARİTA İMAR VE TİCARET LTD.ŞTİ.

*Altun*