

01	02	03	04	05	06	07	08	09	10	11	12	13	14	15	16	17	18	19
01	02	03	04	05	06	07	08	09	10	11	12	13	14	15	16	17	18	19
21	22	23	24	25														

01	02	03	04	05	06	07	08	09	10	11	12	13	14	15	16	17	18	19
01	02	03	04	05	06	07	08	09	10	11	12	13	14	15	16	17	18	19
21	22	23	24	25														

1	2
b	c
d	c

PINARHİSAR  
(KIRKLARELİ)  
E19-d-12-a-4-a

E19-d-12-a-1-d

4 611 520.23

4 611 523.57

İTRF96 KOORDİNAT SİSTEMİNDE VE 2005.0 EPÖCÜNDE AKPINAR HARİTA İMAR VE TİC. LTD. STİ. TARAFINDAN YAPILAN B4 ADET HALHAZIR HARİTA ONANMIŞTIR.  
22/10/2021



İLLER BAKANLIĞI ANONİM ŞİRKETİ  
OSMAN NURİ OSMALI  
MEKANSAL PLANLAMA DAİRESİ BAŞKANI

KIRKLARELİ İLİ, PINARHİSAR İLÇESİ 1/1000 ÖLÇEKLİ REVİZYON UYGULAMA İMAR PLANI			
YÜKLENİCİ		ANALİZ PLANLAMA PROJE A.Ş. FULYA MAHALLESİ, UYGAR SOKAK NO:16 D:16 ŞİŞLİ - İSTANBUL MİDİR EKİDİ Y.D. 060915465	
Planlama Ekibi	POZİSYONU	Oda Kayıt No	İmza
MEHMET KADIOĞLU	ŞEHİR VE BÖLGE PLANCISI	5224	
FARUK ALTUN	ŞEHİR VE BÖLGE PLANCISI	4220	

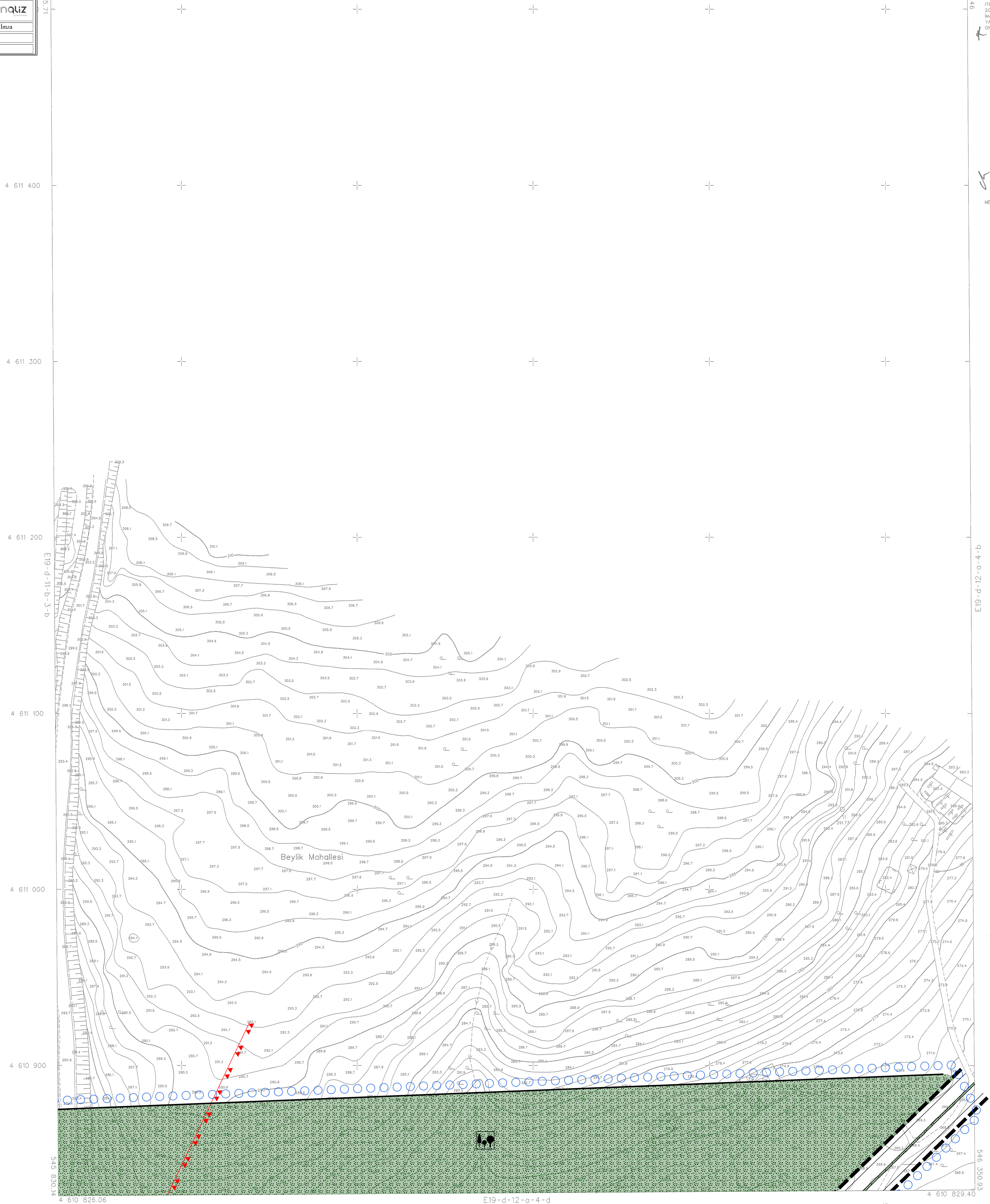

06/06/2021 TARİHİNDE ÇEKİLEN HAVA FOTOĞRAFLARINDAN ÜRETİLEN PAFTALARDA, KİMYA TENDİRME VE YERSEL BÜTÜNLEME BİNA DİŞİ SİMLERLENDİRİLMİŞTİR.  
YAPILMIŞTIR.  
NOT: HALHAZIR HARİTA SİVRİ BELEDİYE/MÜCAVİR ALAN SINIRI OLARAK KULLANILMAZ.

MÜTEAHHİT: AKPINAR HARİTA İMAR VE TİCARET LTD. STİ. *dim*

PINARHİSAR E19-d-12-a-4-a  
(KIRKLARELİ)