

E18C15B E19D11A E19D11B E19D12A

E18C15C E19D11D E19D11C

KIRKLARELİ İLİ, PINARHİSAR İLÇESİ  
1/5000 ÖLÇEKLİ REVİZYON NAZIM İMAR PLANI

YÜKLENİCİ		ANALİZ PLANLAMA PROJE A.Ş.		onqiz	
		FULYA MAHALLESİ UYGAR SOKAK NO:16 D:16 ŞİŞLİ - İSTANBUL			
		MECİDİYEKÖY VD. 968915465			
Planlama Ekibi	Pozisyonu	Oda Kayıt No	İmza		
MEHMET KADIOĞLU	ŞEHİR VE BÖLGE PLANÇISI	5224			
FARUK ALTUN	ŞEHİR VE BÖLGE PLANÇISI	4220			

01					
06					
16					
21	22	23	24	25	

PINARHİSAR  
(KIRKLARELİ)  
E19-d-11-a

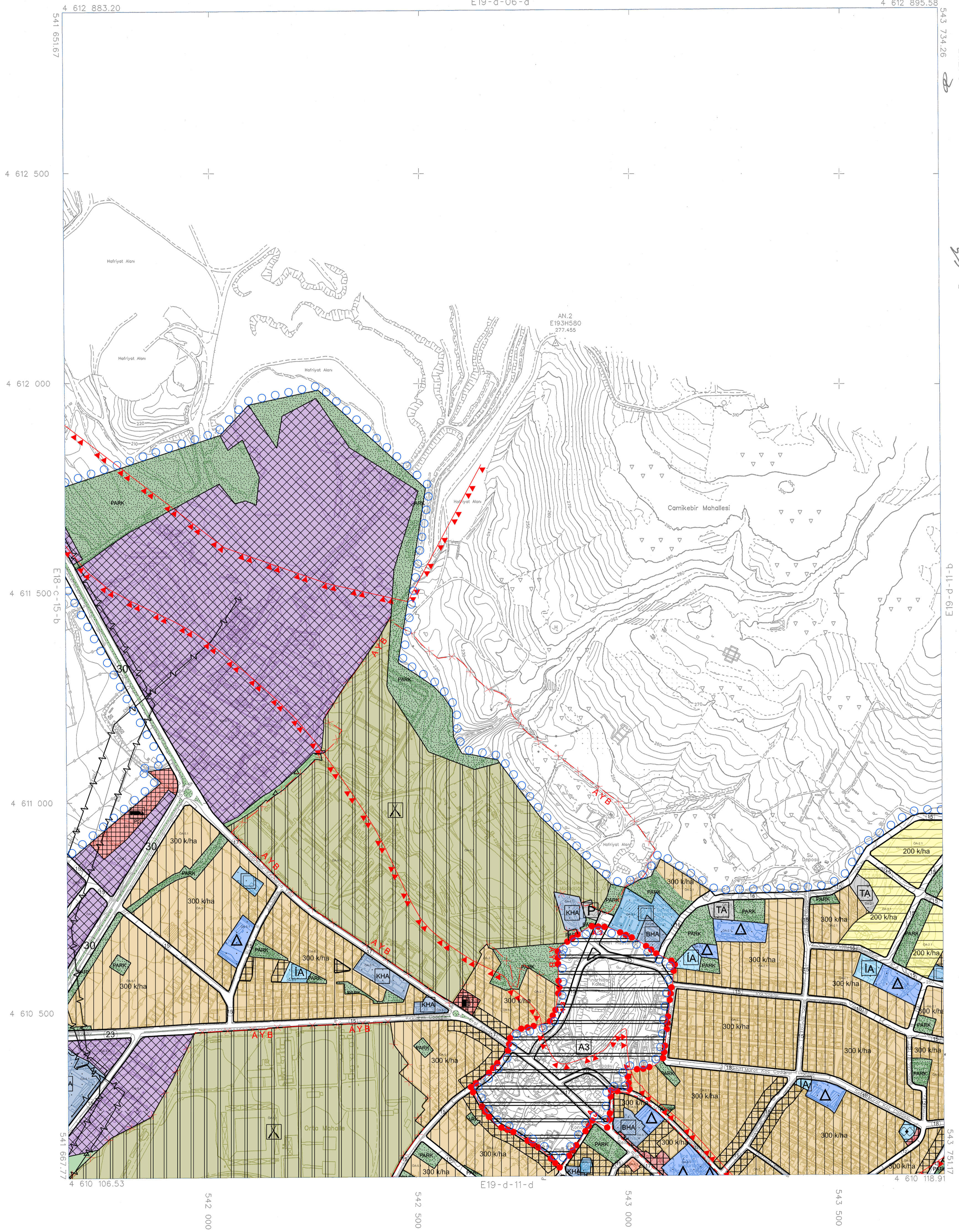

İTRF96 KOORDİNAT SİSTEMİNDE VE  
2005.0 EPOĞUNDA AKPINAR HARİTA  
İMAR VE TİC. LTD. ŞTİ. TARAFINDAN  
YAPILAN İD ADET HALIHAZIR HARİTA  
ONANMIŞTIR.  
22/10/2021



İLLER BANKASI ANONİM ŞİRKETİ  
OSMAN NURİ OSMANLI  
MEKANSAL PLANLAMA DAİRESİ BAŞKANI

PINARHİSAR E19-d-11-a  
(KIRKLARELİ)

06/05/2021 TARİHİNDE ÇEKİLEN HAVA FOTOĞRAFLARINDAN ÜRETİLEN PAFTALARDA,  
KİTİMLENDİRME VE YERSEL BÜTÜNLEME BNA DİŞ ÇATI SINIRLARINDAN  
YAPILMIŞTIR.  
NOT: HALIHAZIR HARİTA SINIRI BELEDİYE/MÜCAVİR ALAN SINIRI OLARAK  
KULLANILMAZ.

1/5000

MÜTEAHHİT: AKPINAR HARİTA İMAR VE TİCARET LTD.ŞTİ.

*dim*