

E18C15B E19D11A E19D11B E19D12A

E18C15C E19D11D E19D11C

KIRKLARELİ İLİ, PINARHİSAR İLÇESİ  
1/5000 ÖLÇEKLİ REVİZYON NAZIM İMAR PLANI

Planlama Ekibi	Pozisyonu	Oda Kayıt No	İmza
MEHMET KADIOĞLU	ŞEHİR VE BÖLGE PLANÇISI	5224	
FARUK ALTUN	ŞEHİR VE BÖLGE PLANÇISI	4220	

01					
06					
15					
16					
21					
22					
23					
24					
25					

PINARHİSAR  
(KIRKLARELİ)  
E19-d-11-b

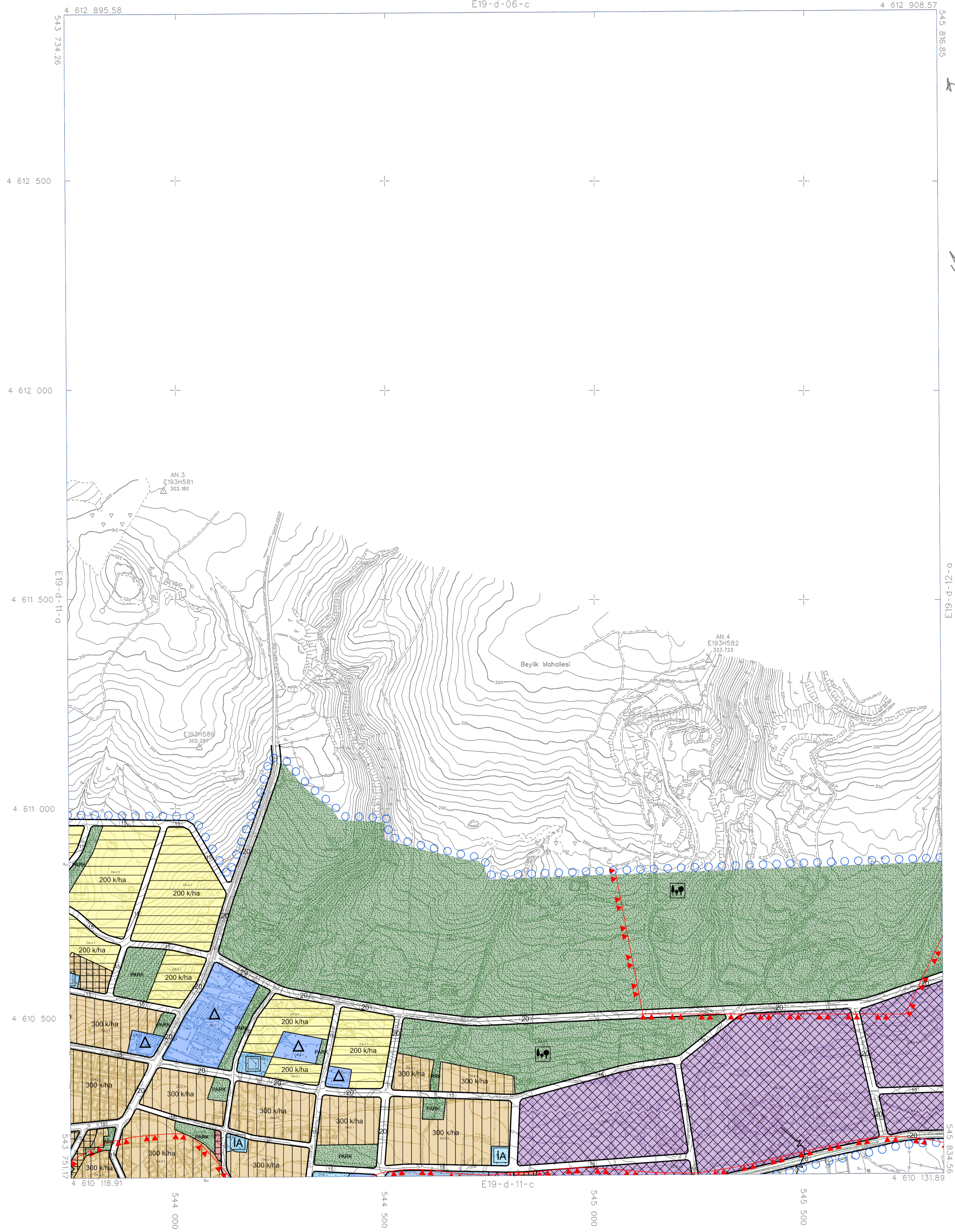

İTİF96 KOORDİNAT SİSTEMİNDE VE  
2005 D EPOĞUNDA AKPINAR HARİTA  
İMAR VE TİC. LTD. STİ. TARAFINDAN  
YAPILAN 10' ADET HAL-HAZIR HARİTA  
ONANMIŞTIR.  
22/10/2021



İL BANKASI ANONİM ŞİRKETİ  
OSMAN NURİ ÖSÜMELİ  
MEKANSAL PLANLAMA DAİRESİ BAŞKANI

1/5000

06/06/2021 TARİHİNDE ÇEKİLEN HAVA FOTOĞRAFLARINDAN ÜRETİLEN PAFTALARDA,  
KIYMETLENDİRME VE YERSEL BÜTÜNLEME BİNA DİS CATI SINIRLARINDAN  
YAPILMIŞTIR.  
NOT: HAL-HAZIR HARİTA SINIRI BELEDİYE/MÜCAVİR ALAN SINIRI OLARAK  
KULLANILMAZ.

MÜTEAHHİT: AKPINAR HARİTA İMAR VE TİCARET LTD.ŞTİ.

PINARHİSAR E19-d-11-b  
(KIRKLARELİ)