

| | | | | | |
|----|----|----|----|----|--|
| 01 | | | | | |
| 06 | a | b | | | |
| 11 | d | c | d | c | |
| 16 | | | | | |
| 21 | 22 | 23 | 24 | 25 | |

PINARHISAR
(KIRKLARELI)
E19-d-11-a-3-b

E19-d-11-a-2-c

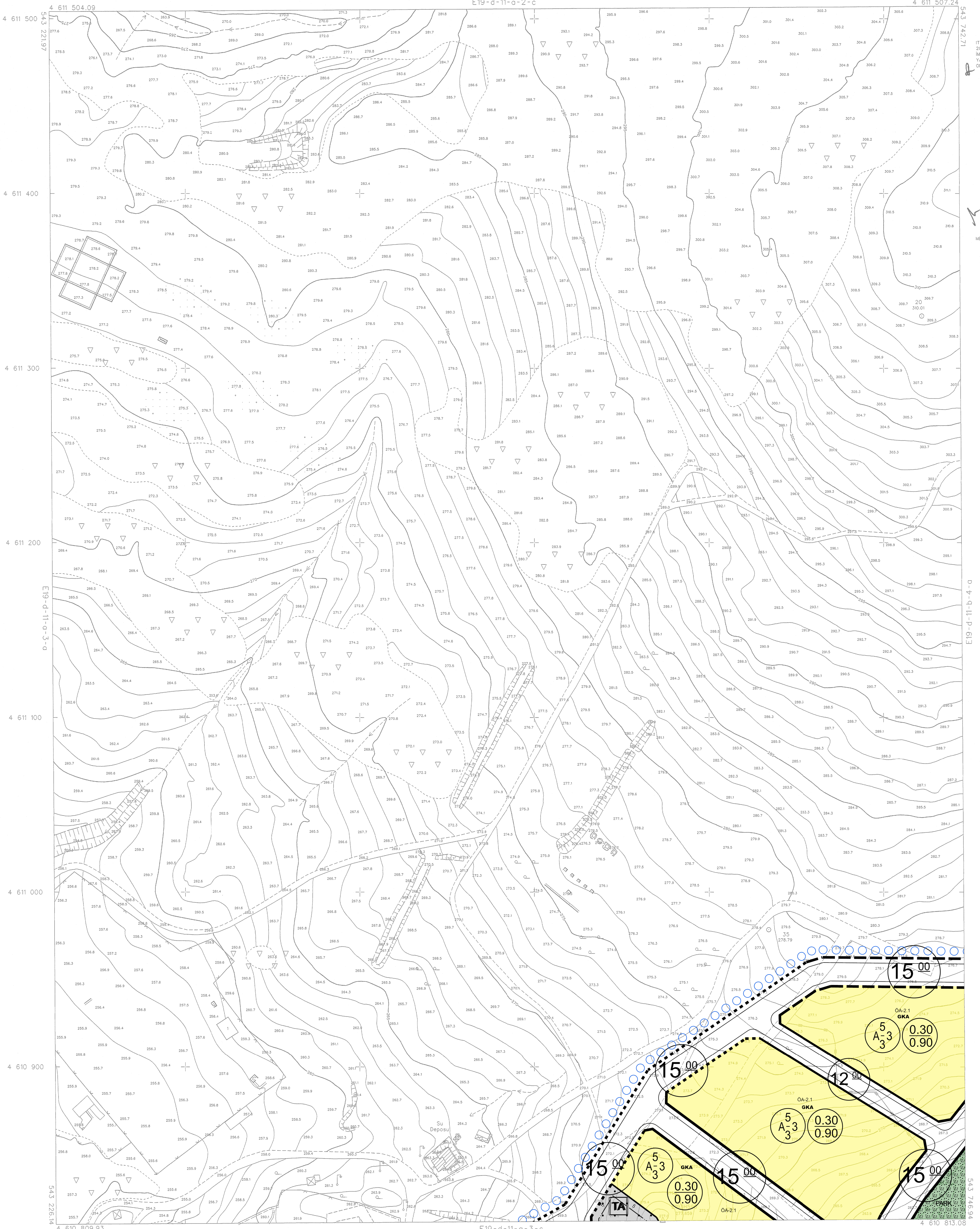

İTFF96 KOORDİNAT SİSTEMİNDE VE
2005.0 EFOĞUNDA AKPINAR HARİTA
İMAR VE TİC. LTD. STİ. TARAFINDAN
YAPILAN 84 ADET HALHAZIR HARİTA
ONANMIŞTIR.
22/10/2021



İLLER BANKASI ANONİM ŞİRKETİ
OSMAN NURİ OSMANLI
MEKANSAL PLANLAMA DAİRESİ BAŞKANI

06/08/2021 TARİHİNDE ÇEKİLEN HAVA FOTOĞRAFLARINDAN ÜRETİLEN PAFTALARDA,
KİMYETLENİRME VE YERSEL BÜTÜNLEME BİNA DİŞ ÇATI SINIRLARINDAN
YAPILMIŞTIR.
NOT: HALHAZIR HARİTA SINIRI BELEDİYE/MÜCAVİR ALAN SINIRI OLARAK
KULLANILMAZ.

1/1000

MÜTEAHHİT: AKPINAR HARİTA İMAR VE TİCARET LTD. STİ.

İmza

PINARHISAR E19-d-11-a-3-b
(KIRKLARELİ)