

01					
06					
15					
21	22	23	24	25	

d	c		
a	b		
d	c		

PINARHISAR
(KIRKLARELİ)
E19-d-11-b-4-b

E19-d-11-b-1-c

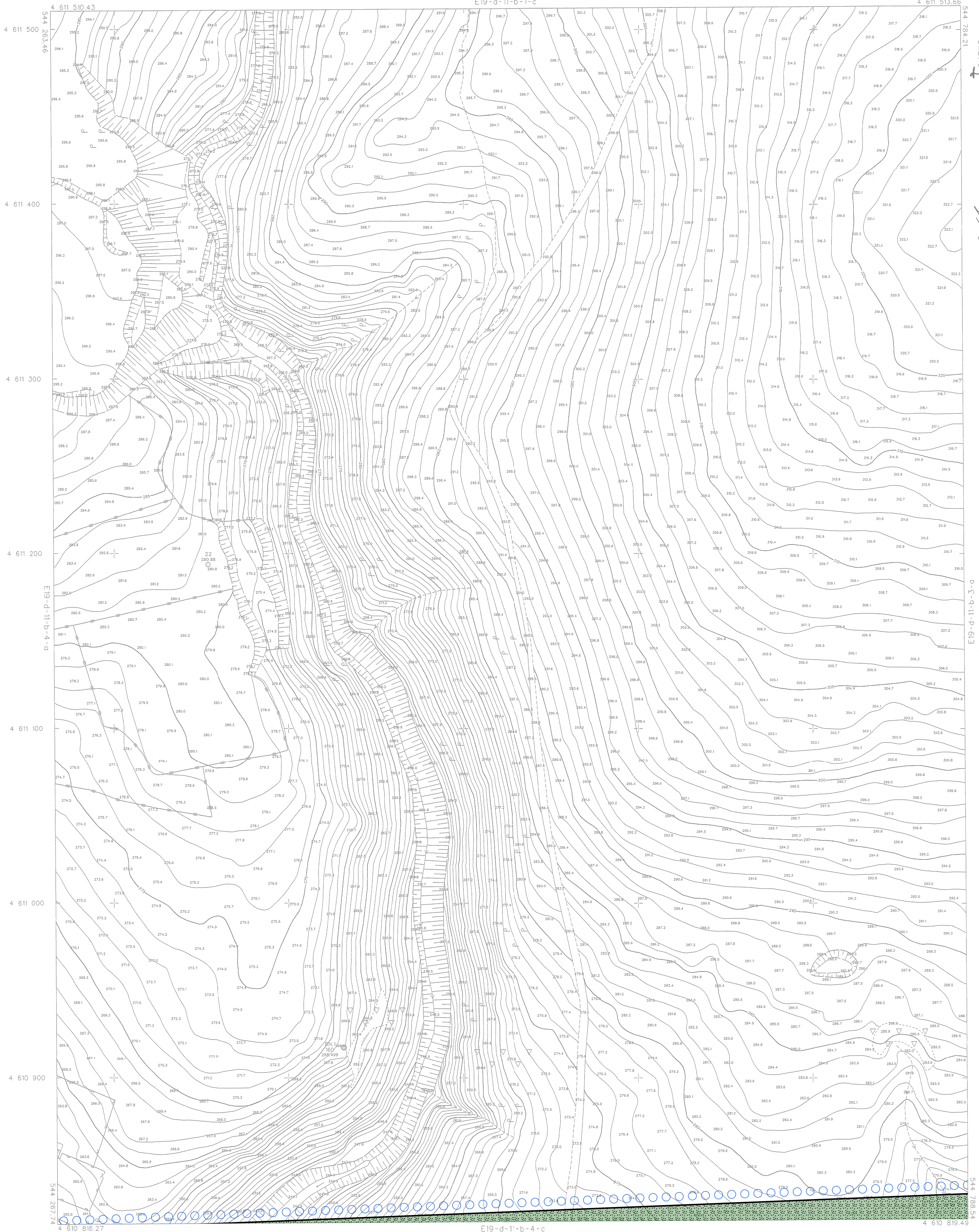

İTİFAK KOORDİNAT SİSTEMİNDE VE
2005.0 EĞÜLÜNDE AKPINAR HARİTA
İMAR VE TİC. LTD. ŞTİ. TARAFINDAN
YAPILAN İMAR PLANI HALIHAZIR HARİTA
ONANMIŞTIR.
22/10/2021



İLLER BANKASI ANONİM ŞİRKETİ
OSMAN NURİ OSMANLI
MEKANSAL PLANLAMA DAİRESİ BAŞKANI

PINARHISAR E19-d-11-b-4-b
(KIRKLARELİ)

06/06/2021 TARİHİNDE ÇEKİLEN HAVA FOTOĞRAFLARINDAN ÜRETİLEN PAFTALARDA,
KİYMETLENDİRME VE YERSEL BÜTÜNLEME BİNA DİS ÇATI SINIRLARINDAN
YAPILMIŞTIR.

NOT: HALIHAZIR HARİTA SINIRI BELEDİYE/MÜCAVİR ALAN SINIRI OLARAK
KULLANILAMAZ.

1/1000

MÜTEAHHİT: AKPINAR HARİTA İMAR VE TİCARET LTD.ŞTİ.

dim