

01					19
06					
11			D		
16					
21	22	23	24	25	

PINARHİSAR
(KIRKLARELİ)
E19-d-11-b

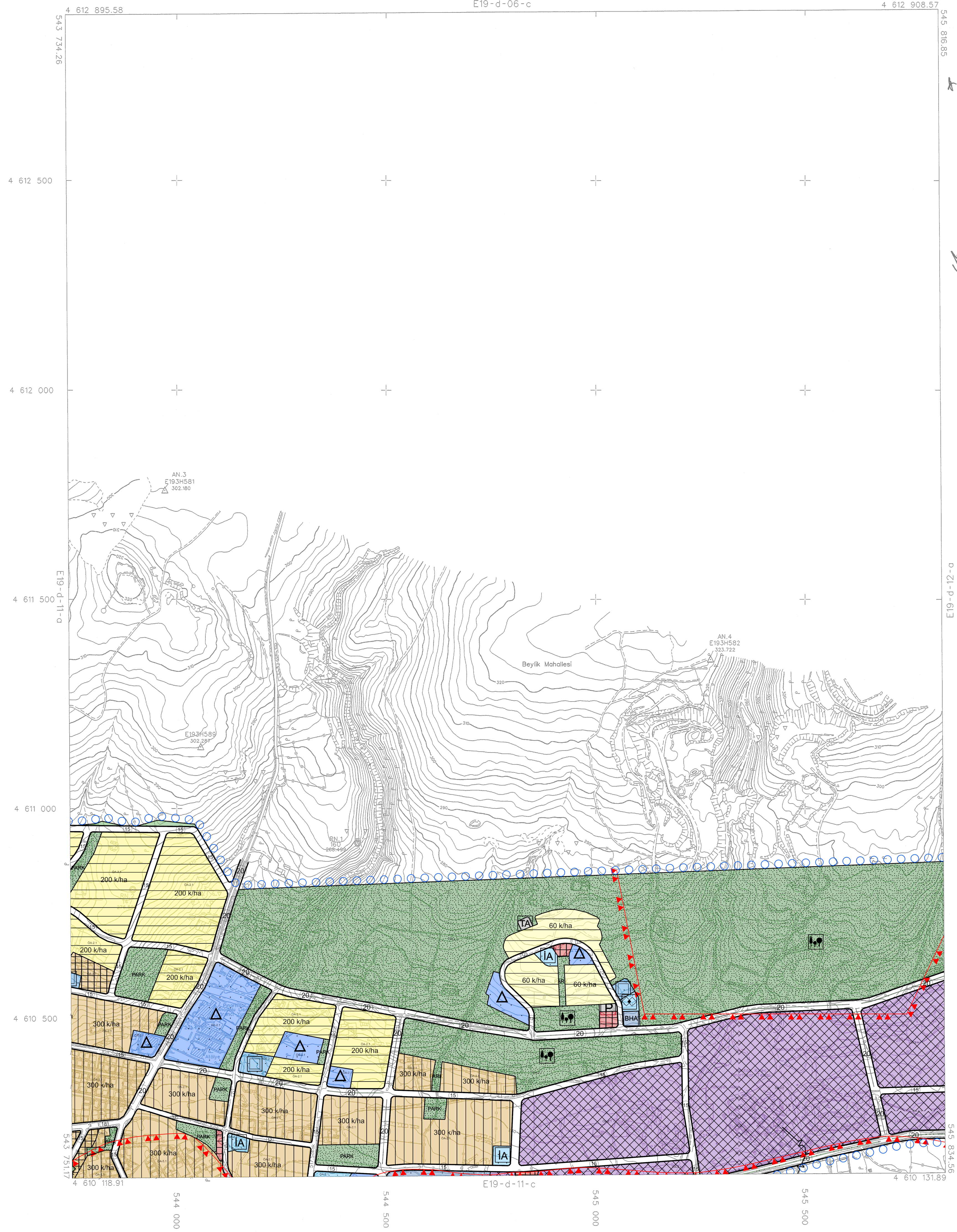

İTRF96 KOORDİNAT SİSTEMİNDE VE
2005-0 EPOĞUNDA AKPINAR HARİTA
İMAR VE TİC. LTD. STİ. TARAFINDAN
YAPILAN 10 ADET HALİHAZIR HARİTA
ONANMIŞTIR.
22/10/2021



İLLER BANKASI ANONİM ŞİRKETİ
OSMAN NURİ ÖSMANLI
MEKANŞAL PLANLAMA DAİRESİ BAŞKANI

06/06/2021 TARİHİNDE ÇEKİLEN HAVA FOTOĞRAFLARINDAN ÜRETİLEN PAFTALARDA,
KİYMETLENDİRME VE YERSEL BÜTÜNLEME BİNA DİŞ ÇATI SINIRLARINDAN
YAPILMIŞTIR.
NOT: HALİHAZIR HARİTA SINIRI BELEDİYE/MÜÇAVİR ALAN SINIRI OLARAK
KULLANILMAZ.

1/5000

MÜTEAHHİT: AKPINAR HARİTA İMAR VE TİCARET LTD. STİ.

Osman Nuri Osmanlı

PINARHİSAR E19-d-11-b
(KIRKLARELİ)